

내 PC 폰트 점검기

FONT SW INSPECTOR

사용자 매뉴얼 V1.2

추가설치폰트

전체 선택 선택 해제 ※ 빨간색으로 표시된 폰트는 요주의 폰트로 특히 세심한 확인이 필요합니다. 저장

No.	폰트	폰트	폰트
<input type="checkbox"/>	00126	-	ows\Fonts
<input type="checkbox"/>	00127	-	ows\Fonts
<input type="checkbox"/>	00128	-	ows\Fonts
<input type="checkbox"/>	00129	-	ows\Fonts
<input type="checkbox"/>	00130	-	ows\Fonts
<input type="checkbox"/>	00131	-	ows\Fonts
<input checked="" type="checkbox"/>	00132	-	ows\Fonts
<input checked="" type="checkbox"/>	00133	-	ows\Fonts
<input checked="" type="checkbox"/>	00134	-	ows\Fonts
<input type="checkbox"/>	00135	-	ows\Fonts
<input type="checkbox"/>	00136	-	ows\Fonts
<input type="checkbox"/>	00137	-	ows\Fonts
<input type="checkbox"/>	00138	테스트폰트7,ttf	C:\Windows\Fonts
<input type="checkbox"/>	00139	테스트폰트8,otf	C:\Windows\Fonts
<input type="checkbox"/>	00140	테스트폰트9,otf	C:\Windows\Fonts

폰트 삭제 - 내 PC 폰트 점검기

해당 폰트를 영구 삭제하시겠습니까?
(‘삭제’를 선택하시면 폰트가 삭제됩니다.)

※ 삭제된 폰트를 복구하기 위해서는 해당 프로그램의 재설치가 필요합니다.

한 번 삭제 된 폰트파일은 복구되지 않으니 폰트 삭제 시 반드시 사용자의 세심한 확인이 필요합니다.

1. 내 PC 폰트 점검기
2. 내 PC 폰트 점검기 실행
3. 메인 화면
4. 폰트점검
5. 폰트점검결과
6. 기본설치폰트 점검결과
7. 추가설치폰트 점검결과
8. 폰트 삭제
9. 도움말

내 PC 폰트 점검기

● 내 PC 폰트 점검기

- '내 PC 폰트점검기'는 Windows, MS-Office, 한글과 컴퓨터 프로그램의 기본 설치 폰트 이외에 추가로 설치된 폰트를 찾아주는 프로그램입니다.

● 점검 결과

- 라이선스를 가지고 있는 Windows, MS-Office, 한글과 컴퓨터 프로그램에서 제공하는 기본 설치 폰트 이외에 PC에 추가 설치된 폰트를 검색한 결과입니다.
- 추가 설치 폰트는 적법한 폰트(구매한 프로그램에서 제공하는 폰트, 정식으로 구매한 유료폰트 또는 무료폰트)인지 불법 폰트인지 확인하신 후, 불법 폰트에 대해서는 적절한 조치(삭제)를 하여, 저작권 분쟁이 발생하지 않도록 주의하시기 바랍니다.

※ 기본설치폰트는 라이선스를 가지고 계신 프로그램에서 기본으로 제공하는 폰트를 의미합니다.

내 PC 폰트 점검기 실행

압축해제

내 PC 폰트 점검기_211119.zip

압축해제

- x64
- x86
- [필독]공지사항.txt
- MPCFC.kcopa
- System.Data.SQLite.dll
- 내PC폰트점검기(사용전공지확인).exe

내 PC 폰트 점검기 실행 및 사용자 권한 확인

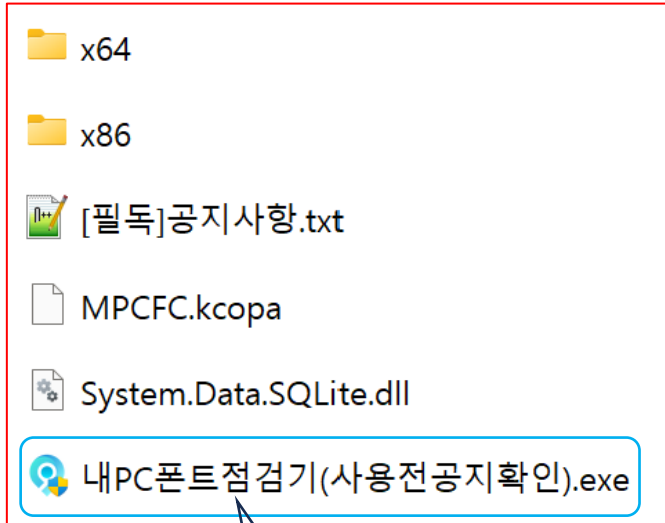

더블클릭

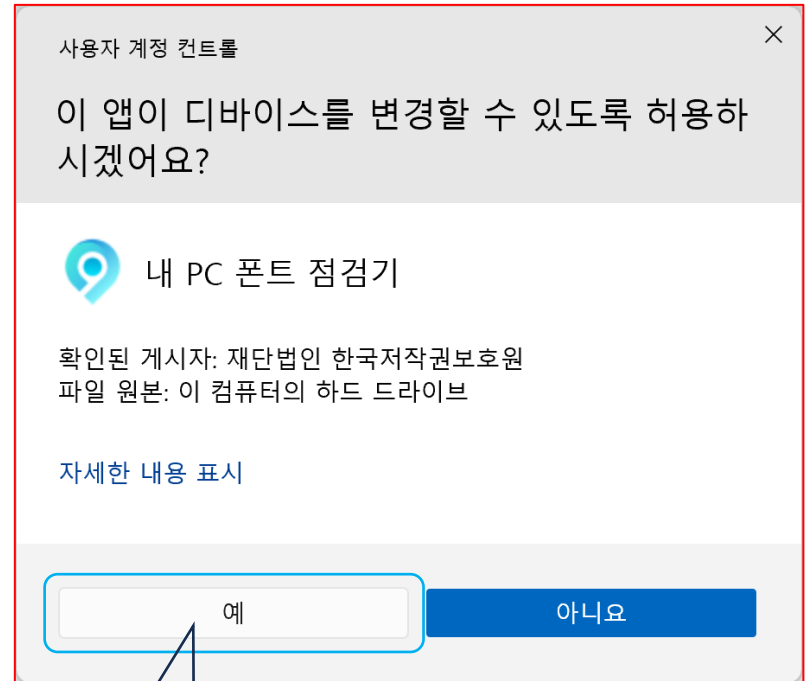

클릭

내 PC 폰트 점검기 실행 화면

내 PC 폰트 점검기

?
-
X

라이선스를 갖고 계신 프로그램을 선택하신 후,
점검시작 버튼을 누르세요.

- Windows OS
- Microsoft Office
- 한컴 오피스 / 한글

C:\Windows\Fonts 폴더에 설치되어 있는 폰트를 선택된 프로그램들에 의해
설치된 폰트와 그 외의 폰트로 분류합니다.

점검 시작

Database Ver. 20180408191811
Copyright©2017 Korea Copyright Protection Agency All Rights Reserved.

메인 화면

메인화면 구성

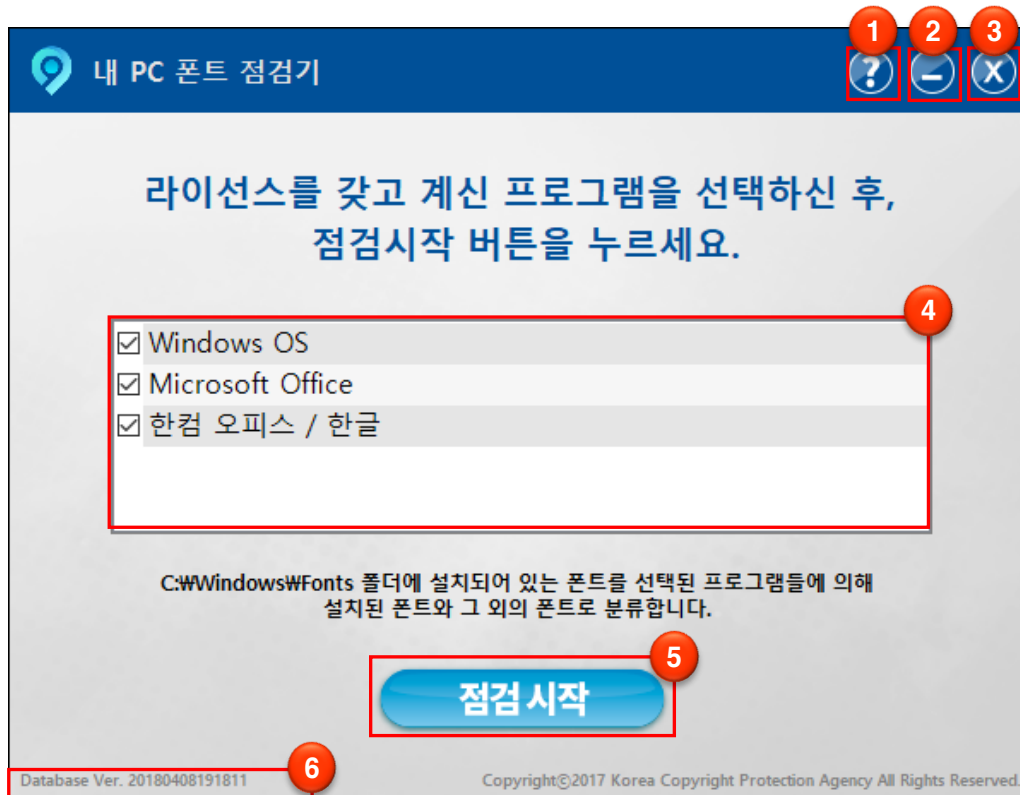

- 1 도움말 버튼
- 2 최소화 버튼
- 3 닫기 버튼
- 4 설치 프로그램 목록
- 5 점검 시작 버튼
- 6 폰트 데이터베이스 버전

폰트점검

점검시작

- 1 설치된 프로그램 목록 중에서 라이선스를 가지고 계신 프로그램을 체크하여 선택합니다.
- 2 '점검시작' 버튼을 클릭하면 선택하신 프로그램에 대하여 폰트점검을 시작합니다.

폰트 점검 중

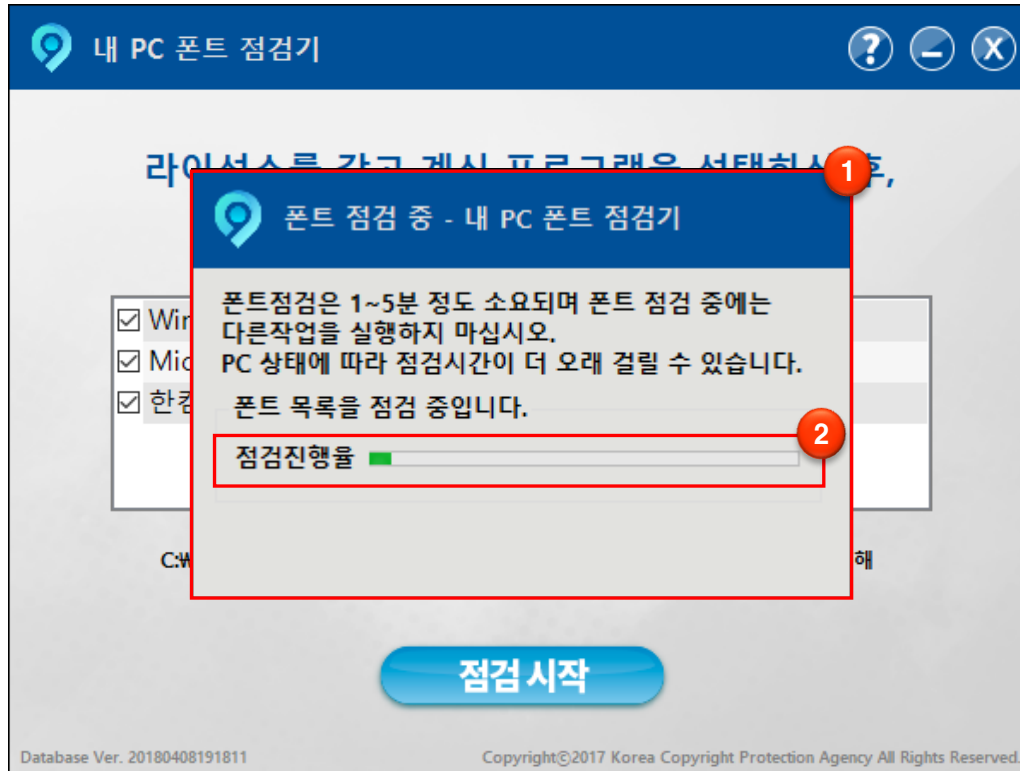

1 점검을 시작하게 되면 '폰트 점검중' 창이 출력되고 1~5분 후 점검이 완료 됩니다.

2 점검 진행율이 표시됩니다.

폰트 점검 완료

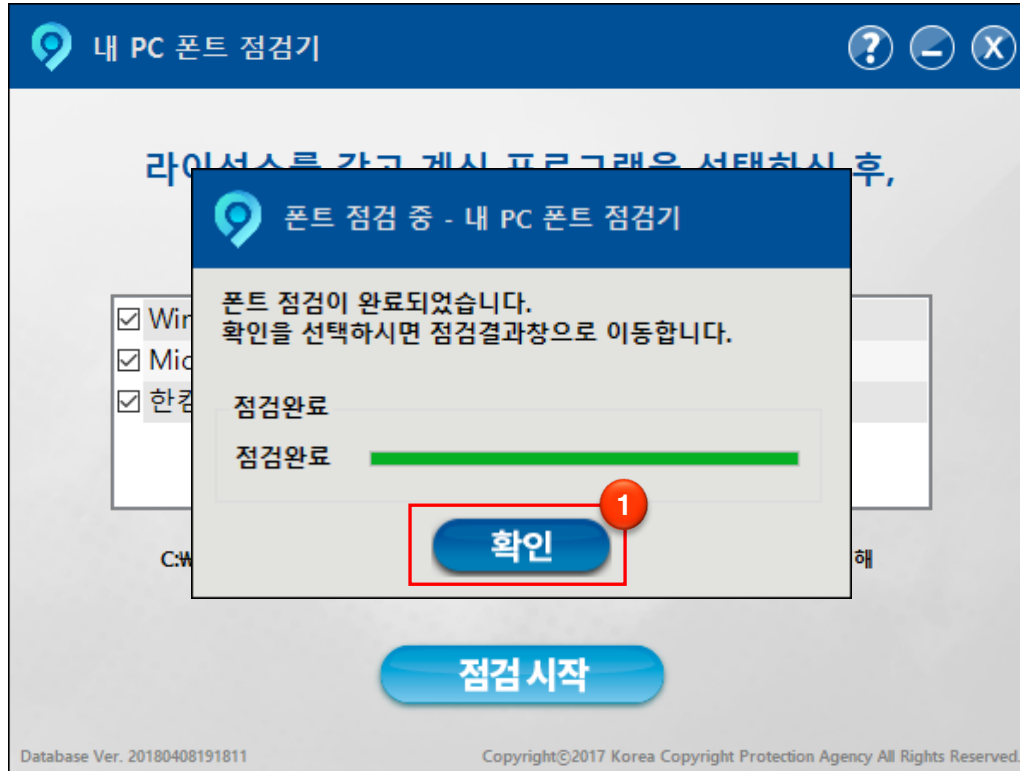

- 1 점검이 완료되면 '확인' 버튼이 활성화되며 '확인' 버튼을 클릭시 점검 결과창으로 이동합니다.

폰트점검결과

폰트 점검 결과 화면

프로그램명	폰트 검출 수량
Windows 10 Pro	320 개
한글과컴퓨터 한글 2007	289 개
Microsoft Office 365 - ko-kr	212 개
전체	821 개

점검 프로그램에서 제공하는 기본설치폰트 외 125 개의 추가설치폰트가 발견되었습니다.

※ 기본설치폰트는 라이선스를 가지고 계신 프로그램에서 제공하는 폰트입니다.

※ 추가설치폰트는 라이선스를 가지고 계신 프로그램에서 제공하지 않는 폰트입니다.

- 1 기본설치폰트 정보 창
- 2 추가설치폰트 정보 창
- 3 설치 프로그램 명
- 4 프로그램 별 폰트 검출 수량
- 5 추가설치폰트 폰트 검출 수량
- 6 추가설치폰트 상세보기 버튼
- 7 폰트 정보 전체저장 버튼

폰트 점검 결과 화면 - 전체저장

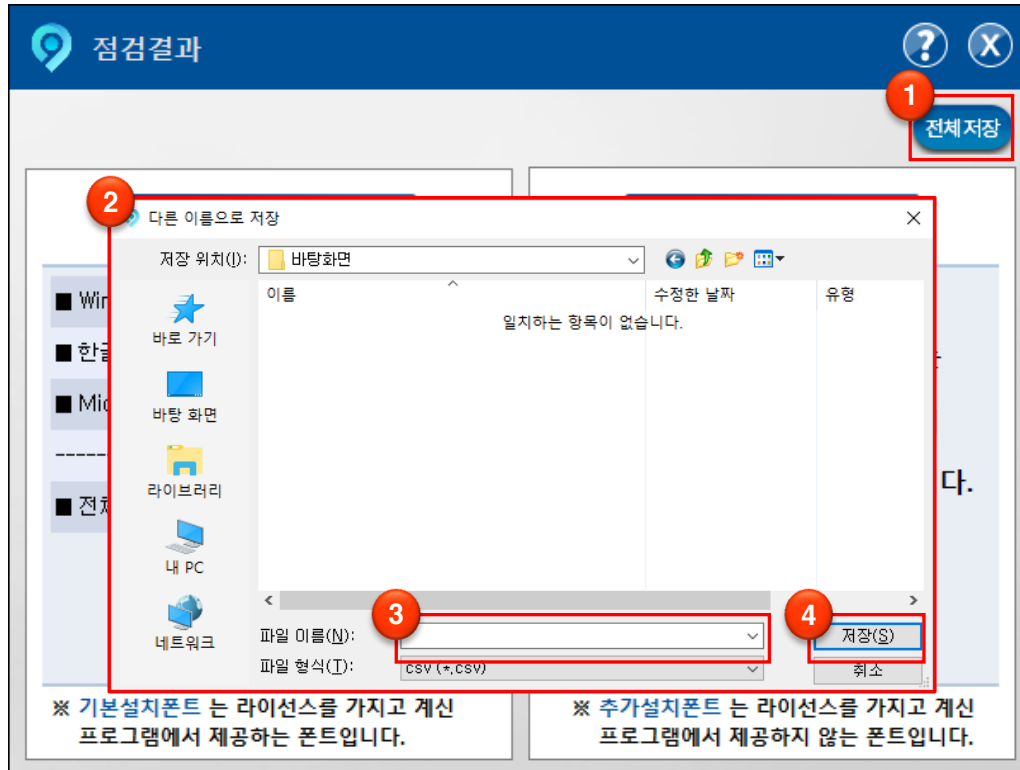

- 1 '전체저장' 버튼을 클릭하시면
- 2 파일 저장 폼이 출력됩니다.
- 3 저장 경로 및 저장 파일명을 입력하시고
- 4 '저장' 버튼을 클릭하시면 CSV 파일로 저장되며 Excel 에서 열어서 확인하실 수 있습니다.

※ '전체저장'은 검출된 모든 폰트(기본설치폰트 + 추가설치폰트)를 저장하는 기능입니다.

전체 폰트 점검결과 저장

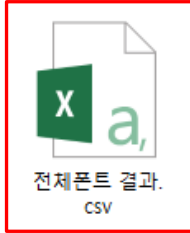

전체폰트 결과.
CSV

점검 결과

No.	폰트명	파일명	제작업체	점검일자	프로그램명	발견장소
1	Fixedsys 보통	8514fix.fon	Microsoft Corporation	2018-03-27 18:24	Windows 10 Pro	C:#Windows#Fonts
2	Fixedsys 보통	8514fixe.fon	Microsoft Corporation		Windows 10 Pro	C:#Windows#Fonts
3	Fixedsys 보통	8514fixg.fon	Microsoft Corporation		Windows 10 Pro	C:#Windows#Fonts
4	Fixedsys 보통	8514fixr.fon	Microsoft Corporation		Windows 10 Pro	C:#Windows#Fonts
5	Fixedsys 보통	8514fixt.fon	Microsoft Corporation		Windows 10 Pro	C:#Windows#Fonts
6	8514oem	8514oem.fon	Bitstream Inc.		Windows 10 Pro	C:#Windows#Fonts
7	Terminal 보통	8514oeme.fon	Microsoft Corporation		Windows 10 Pro	C:#Windows#Fonts
8	Terminal Greek 737(437G)	8514oemg.fon	Microsoft Corporation		Windows 10 Pro	C:#Windows#Fonts
9	Terminal 보통	8514oemr.fon	Microsoft Corporation		Windows 10 Pro	C:#Windows#Fonts
10	8514oem	8514oemt.fon	Bitstream Inc.		Windows 10 Pro	C:#Windows#Fonts
11	System 보통	8514sys.fon	Microsoft Corporation		Windows 10 Pro	C:#Windows#Fonts
12	System 보통	8514syse.fon	Microsoft Corporation		Windows 10 Pro	C:#Windows#Fonts
13	System 보통	8514sysg.fon	Microsoft Corporation		Windows 10 Pro	C:#Windows#Fonts
14	System 보통	8514sysr.fon	Microsoft Corporation		Windows 10 Pro	C:#Windows#Fonts
15	System 보통	8514syst.fon	Microsoft Corporation		Windows 10 Pro	C:#Windows#Fonts
16	Terminal 보통	85775.fon	Microsoft Corporation		Windows 10 Pro	C:#Windows#Fonts
17	Terminal 보통	85855.fon	Microsoft Corporation		Windows 10 Pro	C:#Windows#Fonts
18	Fixedsys 보통	85f1255.fon	Microsoft Corporation		Windows 10 Pro	C:#Windows#Fonts
19	Fixedsys 보통	85f1256.fon	Microsoft Corporation		Windows 10 Pro	C:#Windows#Fonts
20	Fixedsys 보통	85f1257.fon	Microsoft Corporation		Windows 10 Pro	C:#Windows#Fonts
21	Fixedsys 보통	85f874.fon	Microsoft Corporation		Windows 10 Pro	C:#Windows#Fonts
22	System 보통	85s1255.fon	Microsoft Corporation		Windows 10 Pro	C:#Windows#Fonts
23	System 보통	85s1256.fon	Microsoft Corporation		Windows 10 Pro	C:#Windows#Fonts
24	System 보통	85s1257.fon	Microsoft Corporation		Windows 10 Pro	C:#Windows#Fonts
25	System 보통	85s874.fon	Microsoft Corporation		Windows 10 Pro	C:#Windows#Fonts
26	Terminal 보통	app775.fon	Microsoft Corporation		Windows 10 Pro	C:#Windows#Fonts
27	Terminal 보통	app850.fon	Microsoft Corporation		Windows 10 Pro	C:#Windows#Fonts
28	Terminal 보통	app852.fon	Microsoft Corporation		Windows 10 Pro	C:#Windows#Fonts
29	Terminal 보통	app855.fon	Microsoft Corporation		Windows 10 Pro	C:#Windows#Fonts
30	Terminal 보통	app857.fon	Microsoft Corporation		Windows 10 Pro	C:#Windows#Fonts

기본설치폰트 점검결과

기본설치폰트 점검결과

기본 설치 폰트 (Basic Installed Fonts):

■ Windows 10 Pro	320 개
■ 한글과컴퓨터 한글 2007	289 개
■ Microsoft Office 365 - ko-kr	212 개
■ 전체	821 개

추가 설치 폰트 (Additional Installed Fonts):

점검 프로그램에서 제공하는 기본설치폰트 외 125 개의 추가설치폰트가 발견되었습니다.

Callouts:

- 1: Points to the list of basic installed fonts.
- 2: Points to the font counts for individual programs.
- 3: Points to the '전체' (Total) row.

Additional Font Section:

추가설치폰트상세보기

※ 추가설치폰트는 라이선스를 가지고 계신 프로그램에서 제공하지 않는 폰트입니다.

- 1 내 PC에 설치된 프로그램 중 '메인화면'에서 선택하신 라이선스를 보유하신 프로그램 명을 보여줍니다.
- 2 각 프로그램 별 설치 폰트 수량을 보여주며, 링크 클릭시 프로그램별 설치 폰트 목록을 보여줍니다.
- 3 전체 폰트 수량을 보여주며, 링크 클릭시 기본설치 폰트 전체 목록을 보여줍니다.

기본설치폰트 점검결과 화면

기본설치폰트

Windows 10 Pro - 320 개

저장

No.	폰트명	파일명	제작업체	프로그램명	발견장소
00001	Fixedsys 보통	8514fix.fon	Microsoft Cor...	Windows 10 ...	C:\Windows\For
00002	Fixedsys 보통	8514fixe.fon	Microsoft Cor...	Windows 10 ...	C:\Windows\For
00003	Fixedsys 보통	8514fixg.fon	Microsoft Cor...	Windows 10 ...	C:\Windows\For
00004	Fixedsys 보통	8514fixr.fon	Microsoft Cor...	Windows 10 ...	C:\Windows\For
00005	Fixedsys 보통	8514fixt.fon	Microsoft Cor...	Windows 10 ...	C:\Windows\For
00006	8514oem	8514oem.fon	Bitstream Inc.	Windows 10 ...	C:\Windows\For
00007	Terminal 보통	8514oeme.fon	Microsoft Cor...	Windows 10 ...	C:\Windows\For
00008	Terminal Gre...	8514oemg.fon	Microsoft Cor...	Windows 10 ...	C:\Windows\For
00009	Terminal 보통	8514oemr.fon	Microsoft Cor...	Windows 10 ...	C:\Windows\For
00010	8514oem	8514oemt.fon	Bitstream Inc.	Windows 10 ...	C:\Windows\For
00011	System 보통	8514sys.fon	Microsoft Cor...	Windows 10 ...	C:\Windows\For
00012	System 보통	8514syse.fon	Microsoft Cor...	Windows 10 ...	C:\Windows\For
00013	System 보통	8514sysg.fon	Microsoft Cor...	Windows 10 ...	C:\Windows\For
00014	System 보통	8514sysr.fon	Microsoft Cor...	Windows 10 ...	C:\Windows\For
00015	System 보통	8514syst.fon	Microsoft Cor...	Windows 10 ...	C:\Windows\For
00016	Terminal 보통	85775.fon	Microsoft Cor...	Windows 10 ...	C:\Windows\For
00017	Terminal 보통	85855.fon	Microsoft Cor...	Windows 10 ...	C:\Windows\For
00018	Fixedsys 보통	85f1255.fon	Microsoft Cor...	Windows 10 ...	C:\Windows\For
00019	Fixedsys 보통	85f1255.fon	Microsoft Cor...	Windows 10 ...	C:\Windows\For

- 1 현재 목록에 대한 프로그램명과 설치 수량을 보여줍니다.
- 2 라이선스를 보유하신 프로그램에서 설치한 폰트 정보를 보여줍니다.
 - 순번
 - 폰트명
 - 파일명
 - 제작업체
 - 프로그램명
 - 발견장소
- 3 폰트 목록을 저장합니다.
- 4 창의 크기를 변경합니다. (클릭 후 드래그&드롭)

기본설치폰트 점검결과 저장

- 1 '저장' 버튼을 클릭하시면
- 2 파일 저장 폼이 출력됩니다.
- 3 저장 경로 및 저장 파일명을 입력하시고
- 4 '저장' 버튼을 클릭하시면 CSV 파일로 저장되며 Excel 에서 열어서 확인하실 수 있습니다.

기본설치폰트 점검결과 저장

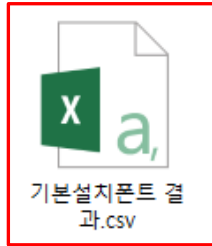

점검 결과

No.	폰트명	파일명	제작업체	점검일자	프로그램명	발견경로
1	Fixedsys 보통	8514fix.fon	Microsoft Corporation	2018-03-27 18:24	Windows 10 Pro	C:#Windows#Fonts
2	Fixedsys 보통	8514fixe.fon	Microsoft Corporation			C:#Windows#Fonts
3	Fixedsys 보통	8514fixg.fon	Microsoft Corporation			C:#Windows#Fonts
4	Fixedsys 보통	8514fixr.fon	Microsoft Corporation			C:#Windows#Fonts
5	Fixedsys 보통	8514fixt.fon	Microsoft Corporation			C:#Windows#Fonts
6	8514oem	8514oem.fon	Bitstream Inc.			C:#Windows#Fonts
7	Terminal 보통	8514oeme.fon	Microsoft Corporation			C:#Windows#Fonts
8	Terminal Greek 737(437G)	8514oemg.fon	Microsoft Corporation			C:#Windows#Fonts
9	Terminal 보통	8514oemr.fon	Microsoft Corporation			C:#Windows#Fonts
10	8514oem	8514oemt.fon	Bitstream Inc.			C:#Windows#Fonts
11	System 보통	8514sys.fon	Microsoft Corporation			C:#Windows#Fonts
12	System 보통	8514syse.fon	Microsoft Corporation			C:#Windows#Fonts
13	System 보통	8514sysg.fon	Microsoft Corporation			C:#Windows#Fonts
14	System 보통	8514sysr.fon	Microsoft Corporation			C:#Windows#Fonts
15	System 보통	8514sysf.fon	Microsoft Corporation			C:#Windows#Fonts
16	Terminal 보통	85775.fon	Microsoft Corporation			C:#Windows#Fonts
17	Terminal 보통	85855.fon	Microsoft Corporation			C:#Windows#Fonts
18	Fixedsys 보통	85f1255.fon	Microsoft Corporation			C:#Windows#Fonts
19	Fixedsys 보통	85f1256.fon	Microsoft Corporation			C:#Windows#Fonts
20	Fixedsys 보통	85f1257.fon	Microsoft Corporation			C:#Windows#Fonts
21	Fixedsys 보통	85f874.fon	Microsoft Corporation			C:#Windows#Fonts
22	System 보통	85s1255.fon	Microsoft Corporation			C:#Windows#Fonts
23	System 보통	85s1256.fon	Microsoft Corporation			C:#Windows#Fonts
24	System 보통	85s1257.fon	Microsoft Corporation			C:#Windows#Fonts
25	System 보통	85s874.fon	Microsoft Corporation			C:#Windows#Fonts
26	Terminal 보통	app775.fon	Microsoft Corporation			C:#Windows#Fonts
27	Terminal 보통	app850.fon	Microsoft Corporation			C:#Windows#Fonts
28	Terminal 보통	app852.fon	Microsoft Corporation			C:#Windows#Fonts
29	Terminal 보통	app855.fon	Microsoft Corporation			C:#Windows#Fonts
30	Terminal 보통	app857.fon	Microsoft Corporation			C:#Windows#Fonts

추가설치폰트 점검결과

추가설치폰트 점검결과

기본 설치 폰트 (Basic Installed Fonts):

- Windows 10 Pro: 320 개
- 한글과컴퓨터 한글 2007: 289 개
- Microsoft Office 365 - ko-kr: 212 개
- 전체: 821 개

추가 설치 폰트 (Additional Installed Fonts):

점검 프로그램에서 제공하는 기본설치폰트 외 125 개의 추가설치폰트가 발견되었습니다.

※ 기본설치폰트는 라이선스를 가지고 계신 프로그램에서 제공하는 폰트입니다.

※ 추가설치폰트는 라이선스를 가지고 계신 프로그램에서 제공하지 않는 폰트입니다.

1 기본설치폰트 외 추가적으로 설치된 폰트의 수량을 보여줍니다.

2 '추가설치폰트 상세보기' 버튼 클릭시 내 PC에 추가로 설치된 폰트 목록을 보여줍니다.

추가설치폰트 점검결과 화면

추가설치폰트

전체 선택 선택 해제 저장

※ 빨간색으로 표시된 폰트는 요주의 폰트로 특히 세심한 확인이 필요합니다.
※ 추가설치폰트는 라이선스 확인 후, 적절한 조치를 취하시길 바랍니다.

No.	폰트명	파일명	제작업체	발견장소
<input type="checkbox"/> 00001	KoreanGSGGB	아가시고기B.ttf	아시아소프트	Windows\Fonts
<input type="checkbox"/> 00002	KoreanGSGGL	아가시고기L.ttf	아시아소프트	Windows\Fonts
<input type="checkbox"/> 00003	KoreanGSGGM	아가시고기M.ttf	아시아소프트	Windows\Fonts
<input type="checkbox"/> 00004	KoreanGWSB	아가위손B.ttf	아시아소프트	Windows\Fonts
<input type="checkbox"/> 00005	KoreanGWSL	아가위손L.ttf	아시아소프트	Windows\Fonts
<input type="checkbox"/> 00006	KoreanGWSM	아가위손M.ttf	아시아소프트	Windows\Fonts
<input type="checkbox"/> 00007	KoreanGESPB	아가을소풍B.ttf	아시아소프트	Windows\Fonts
<input type="checkbox"/> 00008	KoreanGESPM	아가을소풍M.ttf	아시아소프트	Windows\Fonts
<input type="checkbox"/> 00009	KoreanGEUD...	아가을운동회B.ttf	아시아소프트	Windows\Fonts
<input type="checkbox"/> 00010	KoreanGEUD...	아가을운동회...	아시아소프트	Windows\Fonts
<input type="checkbox"/> 00011	KoreanGSTR	아각설탕.ttf	아시아소프트	Windows\Fonts
<input type="checkbox"/> 00012	KoreanGHDB	아각헤드B.ttf	아시아소프트	Windows\Fonts
<input type="checkbox"/> 00013	Arial Nova	ArialNova-Bo...	-	Windows\Fonts
<input type="checkbox"/> 00014	Arial Nova	ArialNova-Bo...	-	Windows\Fonts
<input type="checkbox"/> 00015	Arial Nova	ArialNova-Ital...	-	Windows\Fonts
<input type="checkbox"/> 00016	Arial Nova Li...	ArialNova-Li...	-	Windows\Fonts

선택 폰트 삭제

- 1 목록에 출력된 모든 폰트를 선택 체크 합니다.
- 2 선택된 모든 폰트를 선택 해제합니다.
- 3 폰트 목록을 저장합니다.
- 4 추가로 설치한 폰트 정보를 보여줍니다.
 - 순번
 - 폰트명
 - 파일명
 - 제작업체
 - 발견장소
- 5 선택된 폰트를 삭제합니다.

추가설치폰트 점검결과 구분

추가설치폰트

전체 선택 선택 해제 ※ 빨간색으로 표시된 폰트는 오주의 폰트로 특히 세심한 확인이 필요합니다. 저장

※ 추가설치폰트는 라이선스 확인 후, 적절한 조치를 취하시길 바랍니다.

No.	폰트명	파일명	제작업체	발견장소	
<input type="checkbox"/>	00001	KoreanGSGGB	아가시고기B.ttf	아시아소프트	Windows\Fonts
<input type="checkbox"/>	00002	KoreanGSGGL	아가시고기L.ttf	아시아소프트	Windows\Fonts
<input type="checkbox"/>	00003	KoreanGSGGM	아가시고기M.ttf	아시아소프트	Windows\Fonts
<input type="checkbox"/>	00004	KoreanGWSB	아가위손B.ttf	아시아소프트	Windows\Fonts
<input type="checkbox"/>	00005	KoreanGWSL	아가위손L.ttf	아시아소프트	Windows\Fonts
<input type="checkbox"/>	00006	KoreanGWSM	아가위손M.ttf	아시아소프트	Windows\Fonts
<input type="checkbox"/>	00007	KoreanGESPB	아가을소풍B.ttf	아시아소프트	Windows\Fonts
<input type="checkbox"/>	00008	KoreanGESPM	아가을소풍M.ttf	아시아소프트	Windows\Fonts
<input type="checkbox"/>	00009	KoreanGEUD...	아가을운동회B.ttf	아시아소프트	Windows\Fonts
<input type="checkbox"/>	00010	KoreanGEUD...	아가을운동회...	아시아소프트	Windows\Fonts
<input type="checkbox"/>	00011	KoreanGSTR	아각설탕.ttf	아시아소프트	Windows\Fonts
<input type="checkbox"/>	00012	KoreanGHDB	아각헤드B.ttf	아시아소프트	Windows\Fonts
<input type="checkbox"/>	00013	Arial Nova	ArialNova-Bu...	-	Windows\Fonts
<input type="checkbox"/>	00014	Arial Nova	ArialNova-Bo...	-	Windows\Fonts
<input type="checkbox"/>	00015	Arial Nova	ArialNova-Ital...	-	Windows\Fonts
<input type="checkbox"/>	00016	Arial Nova Li...	ArialNova-Li...	-	Windows\Fonts

선택 폰트 삭제

- 1 추가설치폰트 중 유료 폰트는 '빨간색' 으로 표시 (세심한 검토가 필요합니다.)
- 2 추가설치폰트 중 유료 폰트 목록에 등록되지 않은 폰트 '검정색' 으로 표시

※ 시스템폰트에 설치된 폰트를 삭제시 다른 프로그램에 영향을 줄 수 있습니다.

추가설치폰트 점검결과 저장

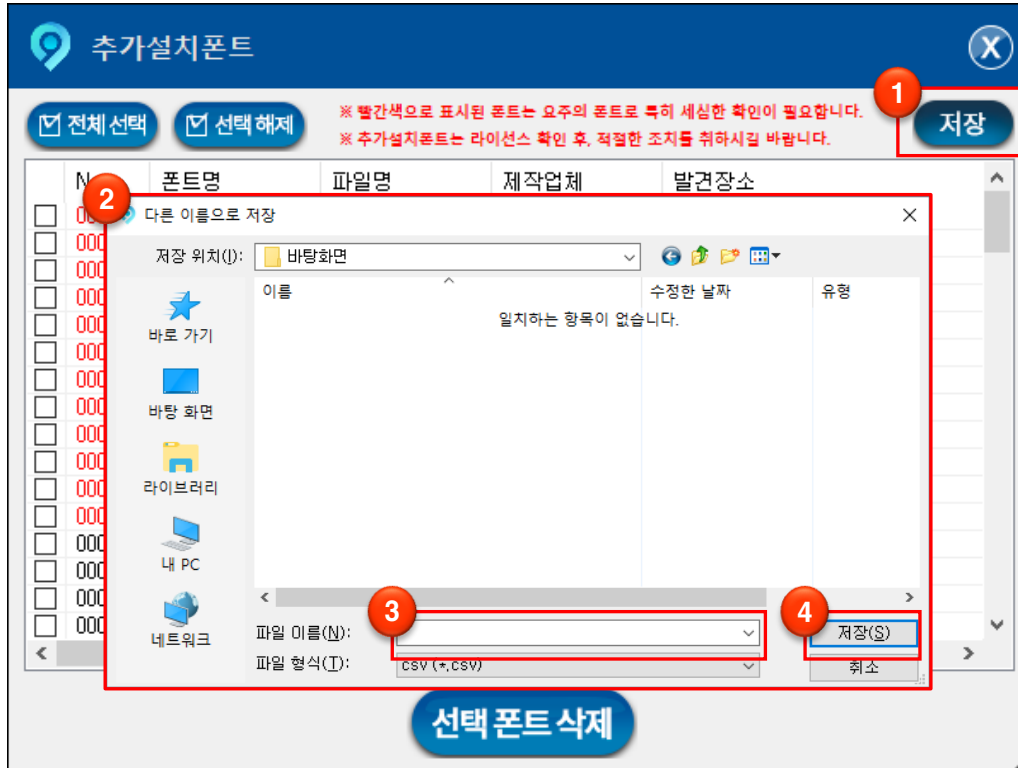

- 1 '저장' 버튼을 클릭하시면
- 2 파일 저장 폼이 출력됩니다.
- 3 저장 경로 및 저장 파일명을 입력하시고
- 4 '저장' 버튼을 클릭하시면 CSV 파일로 저장되며 Excel 에서 열어서 확인하실 수 있습니다.

추가설치폰트 점검결과 저장

점검 결과

	A	B	C	D	E
1	추가설치폰트 점검 결과				
2				점검일자	2018-03-27 19:06
3	No.	폰트명	파일명	제작업체	발견장소
4	1	-	ArialNova-Bold.ttf	-	C:\Windows\Fonts
5	2	-	ArialNova-BoldItalic.ttf	-	C:\Windows\Fonts
6	3	-	ArialNova-Italic.ttf	-	C:\Windows\Fonts
7	4	-	ArialNova-Light.ttf	-	C:\Windows\Fonts
8	5	-	ArialNova-LightItalic.ttf	-	C:\Windows\Fonts
9	6	-	ArialNova.ttf	-	C:\Windows\Fonts
10	7	-	ArialNovaCond-Bold.ttf	-	C:\Windows\Fonts
11	8	-	ArialNovaCond-BoldItalic.ttf	-	C:\Windows\Fonts
12	9	-	ArialNovaCond-Italic.ttf	-	C:\Windows\Fonts
13	10	-	ArialNovaCond-Light.ttf	-	C:\Windows\Fonts
14	11	-	ArialNovaCond-LightItalic.ttf	-	C:\Windows\Fonts
15	12	-	ArialNovaCond.ttf	-	C:\Windows\Fonts
16	13	-	dos869.fon	-	C:\Windows\Fonts
17	14	-	DUBAI-BOLD.TTF	-	C:\Windows\Fonts
18	15	-	DUBAI-LIGHT.TTF	-	C:\Windows\Fonts
19	16	-	DUBAI-MEDIUM.TTF	-	C:\Windows\Fonts
20	17	-	DUBAI-REGULAR.TTF	-	C:\Windows\Fonts
21	18	-	ENBODBI.TTF	-	C:\Windows\Fonts
22	19	-	ENBODBK1.TTF	-	C:\Windows\Fonts
23	20	-	ENCOBKI.TTF	-	C:\Windows\Fonts
24	21	-	ENCR10BI.TTF	-	C:\Windows\Fonts
25	22	-	ENCSCHB.TTF	-	C:\Windows\Fonts
26	23	-	ENCSCHBI.TTF	-	C:\Windows\Fonts
27	24	-	ENCSCHL.TTF	-	C:\Windows\Fonts
28	25	-	ENGARMB.TTF	-	C:\Windows\Fonts
29	26	-	ENGARMB1.TTF	-	C:\Windows\Fonts
30	27	-	ENGARMI.TTF	-	C:\Windows\Fonts
31	28	-	ENGDOSB.TTF	-	C:\Windows\Fonts
32	29	-	ENGDOSBI.TTF	-	C:\Windows\Fonts
33	30	-	ENGDOSI.TTF	-	C:\Windows\Fonts

폰트 삭제

폰트삭제

추가설치폰트
X

전체 선택
 선택 해제

※ 빨간색으로 표시된 폰트는 영주의 폰트로 특히 세심한 확인이 필요합니다.
 ※ 추가설치폰트는 라이선스 확인 후, 적절한 조치를 취하시길 바랍니다.

No.	폰트명	파일명	제작업체	발견장소	
<input checked="" type="checkbox"/>	00001	KoreanGSGGB	aga시고기B.ttf	아시아소프트	Windows\Fonts
<input checked="" type="checkbox"/>	00002	KoreanGSGGL	aga시고기L.ttf	아시아소프트	Windows\Fonts
<input checked="" type="checkbox"/>	00003	KoreanGSGGM	aga시고기M.ttf	아시아소프트	Windows\Fonts
<input checked="" type="checkbox"/>	00004	KoreanGWSB	aga위손B.ttf	아시아소프트	Windows\Fonts
<input checked="" type="checkbox"/>	00005	KoreanGWSL	aga위손L.ttf	아시아소프트	Windows\Fonts
<input checked="" type="checkbox"/>	00006	KoreanGWSM	aga위손M.ttf	아시아소프트	Windows\Fonts
<input checked="" type="checkbox"/>	00007	KoreanGSPB	aga을소풍B.ttf	아시아소프트	Windows\Fonts
<input checked="" type="checkbox"/>	00008	KoreanGSPM	aga을소풍M.ttf	아시아소프트	Windows\Fonts
<input checked="" type="checkbox"/>	00009	KoreanGEUD...	aga을운동회B.ttf	아시아소프트	Windows\Fonts
<input checked="" type="checkbox"/>	00010	KoreanGEUD...	aga을운동회...	아시아소프트	Windows\Fonts
<input checked="" type="checkbox"/>	00011	KoreanGSTR	aga각설탕.ttf	아시아소프트	Windows\Fonts
<input checked="" type="checkbox"/>	00012	KoreanGHDB	aga해드B.ttf	아시아소프트	Windows\Fonts
<input type="checkbox"/>	00013	Arial Nova	ArialNova-Bo...	-	Windows\Fonts
<input type="checkbox"/>	00014	Arial Nova	ArialNova-Bo...	-	Windows\Fonts
<input type="checkbox"/>	00015	Arial Nova	ArialNova-Ital...	-	Windows\Fonts
<input type="checkbox"/>	00016	Arial Nova Li...	ArialNova-Li...	-	Windows\Fonts

- 1 목록에서 삭제할 폰트를 선택합니다.
- 2 폰트 선택 후 '선택폰트삭제' 버튼을 클릭하면 선택한 폰트가 삭제됩니다.

한 번 삭제 된 폰트파일은 복구되지 않으니 미리 저장하여
확인 후 삭제 하시기를 권장합니다.

폰트삭제

추가설치폰트

전체 선택 | 선택 해제 | 저장

※ 빨간색으로 표시된 폰트는 영주의 폰트로 특히 세심한 확인이 필요합니다.
 ※ 추가설치폰트는 라이선스 확인 후, 적절한 조치를 취하시길 바랍니다.

폰트 삭제 - 내 PC 폰트 점검기

해당 폰트를 영구 삭제하시겠습니까?
 ('삭제'를 선택하시면 폰트가 삭제됩니다.)

※ 삭제된 폰트를 복구하기 위해서는 해당 프로그램의 재설치가 필요합니다.

2 삭제 3 취소

1 선택 폰트 삭제

No.	폰트
<input checked="" type="checkbox"/> 00001	Kore
<input checked="" type="checkbox"/> 00002	Kore
<input checked="" type="checkbox"/> 00003	Kore
<input checked="" type="checkbox"/> 00004	Kore
<input checked="" type="checkbox"/> 00005	Kore
<input checked="" type="checkbox"/> 00006	Kore
<input checked="" type="checkbox"/> 00007	Kore
<input checked="" type="checkbox"/> 00008	Kore
<input checked="" type="checkbox"/> 00009	Kore
<input checked="" type="checkbox"/> 00010	Kore
<input checked="" type="checkbox"/> 00011	Kore
<input checked="" type="checkbox"/> 00012	Kore
<input type="checkbox"/> 00013	Aria
<input type="checkbox"/> 00014	Aria
<input type="checkbox"/> 00015	Aria
<input type="checkbox"/> 00016	Arial Nova Li... ArialNova-Li... - Windows\WFonts

- 1 '선택폰트삭제' 버튼을 클릭합니다.
- 2 '삭제' 버튼을 클릭하면 폰트가 삭제됩니다.
- 3 '취소' 버튼을 클릭하면 폰트 삭제가 취소됩니다.

폰트삭제

No.	폰트명	파일명	제작업체	발견장소	
<input checked="" type="checkbox"/>	00001	KoreanGSGGB	아가시고기B.ttf	아시아소프트	Windows\Fonts
<input checked="" type="checkbox"/>	00002	KoreanGSGGL	아가시고기L.ttf	아시아소프트	Windows\Fonts
<input checked="" type="checkbox"/>	00003	KoreanGSGGM	아가시고기M.ttf	아시아소프트	Windows\Fonts
<input checked="" type="checkbox"/>	00004	KoreanGWSB	아가위손B.ttf	아시아소프트	Windows\Fonts
<input checked="" type="checkbox"/>	00005	Ko			
<input checked="" type="checkbox"/>	00006	Ko			
<input checked="" type="checkbox"/>	00007	Ko			
<input checked="" type="checkbox"/>	00008	Ko			
<input checked="" type="checkbox"/>	00009	Ko			
<input checked="" type="checkbox"/>	00010	Ko			
<input checked="" type="checkbox"/>	00011	Ko			
<input checked="" type="checkbox"/>	00012	Ko			
<input type="checkbox"/>	00013	Ari			
<input type="checkbox"/>	00014	Ari			
<input type="checkbox"/>	00015	Ari			
<input type="checkbox"/>	00016	Ari			

- 1 삭제가 완료되면 삭제완료 창이 출력됩니다.
- 2 삭제한 폰트가 목록에서 제거됩니다.

※ 폰트 삭제에 대한 모든 책임은 사용자에게 있습니다.

도움말

 **도움말**

 **도움말** 

1 [내 PC 폰트 점검기]
'내 PC 폰트점검기'는 Windows, MS-Office, 한글과 컴퓨터 프로그램의 기본 설치 폰트 이외에 추가로 설치된 폰트를 찾아주는 프로그램입니다.

※ 기본설치폰트는 라이선스를 가지고 계신 프로그램에서 기본으로 제공하는 폰트를 의미합니다.

2 [점검 결과]
라이선스를 가지고 있는 Windows, MS-Office, 한글과 컴퓨터 프로그램에서 제공하는 기본 설치 폰트 이외에 PC에 추가 설치된 폰트를 검색한 결과입니다.
추가 설치 폰트는 적법한 폰트(구매한 프로그램에서 제공하는 폰트, 정식으로 구매한 유료폰트 또는 무료폰트)인지 불법 폰트인지 확인하신 후, 불법 폰트에 대해서는 적절한 조치(삭제)를 하여, 저작권 분쟁이 발생하지 않도록 주의하시기 바랍니다.

- 1** '내 PC 폰트 점검기' 상세 설명
- 2** '점검결과' 상세 설명

감사합니다